



SUITE  PAGHE2.0

Il software per compilare le tue **paghe online**

SUITE PAGHE 2.0  
L'EFFICIENZA  
DELLA TECNOLOGIA  
SI UNISCE  
ALLA FUNZIONALITÀ  
DELLA PRATICA

## Il software **Paghe 2.0**

Un servizio per la **gestione** del **personale** dai contenuti innovativi, sviluppato su **piattaforma web** e dotato di **database relazionale**. La sua architettura web rende l'applicativo versatile e potente. L'accesso alla procedura è garantito **ovunque voi siate**... basta un computer connesso a Internet.

**Namirial** offre una **soluzione** completa, chiavi in mano, comprensiva di **software, hardware e assistenza**. Il servizio **Paghe 2.0** permette di ridurre sensibilmente i tempi, i costi e le risorse impiegate, garantendo una gestione completa e avanzata del personale.

# PAGHE 2.0

Il software **Paghe 2.0** è totalmente integrato con la procedura "TimePicker" per la rilevazione delle presenze con caricamento automatico dei dati mensili.

**Paghe 2.0** è il primo software paghe in Italia completamente WEB.

**Paghe 2.0** è:

Configurazione internet

---

Cloud

---

Soluzione desktop orientata al web

---

Il software permette una varietà di soluzioni che rendono possibile decidere la configurazione di cui si necessita sulla base delle effettive esigenze aziendali.

## MODULARITÀ E FLESSIBILITÀ

Le nuove tecnologie, in continuo sviluppo, le esigenze aziendali, in costante aggiornamento, la gestione globale delle funzionalità d'impresa, in uno stato che richiede una necessaria flessibilità, impongono l'impiego di strumenti che sappiano rispondere a tutti questi bisogni garantendo velocità, sinergia, scorrevolezza, e al tempo stesso, sicurezza e affidabilità.

**Paghe 2.0** è pensato e progettato per **assicurare l'operatività** e la **funzionalità** di ogni **azienda**, e, allo stesso tempo, **l'integrazione** dello stesso software nei quotidiani ambienti di lavoro.

### Archiviazione dati in "locale"

Con le soluzioni in cloud un'apposita funzione consente all'utente di **acquisire** in qualsiasi momento **tramite download** gli **archivi in formato elettronico** per consultare off line sul proprio pc i dati anagrafici e quelli numerici suddivisi per tipologia (contributivi, fiscali, tfr, ratei, ecc...). I dati sono disponibili anche in **formato xml** per poterli elaborare in assoluta trasparenza e senza limitazioni o vincoli. La funzione di acquisizione permette inoltre di suddividere l'ambiente studio in tanti ambienti per singole aziende in modo da poter fornire ai propri clienti un servizio di **consultazione dei propri dati direttamente** nei loro computer.



**Paghe 2.0** è un software che, oltre alle funzionalità strettamente collegate all'elaborazione e gestione delle paghe, permette l'**implementazione di diverse modalità di utilizzo** a seconda di quello che le dimensioni e/o le esigenze aziendali richiedano. **Paghe 2.0** garantisce, infatti, piena **flessibilità** nella modalità di fruizione dell'applicativo con possibilità di utilizzare **diverse soluzioni modificabili nel tempo**:





## Ambiente **innovativo**

Il programma è stato sviluppato cercando di offrire un'interfaccia grafica funzionale e, al tempo stesso, semplice e intuitiva.

Ogni lista e ogni elenco di movimenti può essere esportato in formato elettronico rendendo il programma strettamente integrato agli strumenti di office automation.

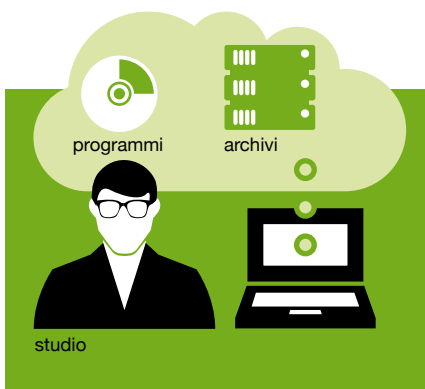

### Soluzione **cloud**

Nella soluzione cloud i programmi e gli archivi risiedono presso il **data center** che fornisce servizi di alto livello e sicurezza.

Tramite la **connettività web** l'utente può lavorare da qualsiasi luogo nella **massima autonomia**.

Gli aggiornamenti e le copie degli archivi vengono effettuati con la massima affidabilità, sicurezza e protezione.

Con questa soluzione non occorre investire nell'hardware che viene periodicamente adeguato per consentire le migliori performance.

1

### Soluzione **cloud** con **servizi** alle aziende

La **soluzione cloud** con **servizi** alle **aziende** consente di fornire ai clienti, un'**apposita area web** nella quale condividere le informazioni e pubblicare gli elaborati degli adempimenti mensili e annuali.

Le aziende e i dipendenti possono connettersi in qualsiasi istante, anche tramite **dispositivi mobile**, con profilazioni e credenziali di accesso rigorosamente forniti dallo studio.



2

### Soluzione **cloud** con supporto alle **elaborazioni**

La **soluzione cloud** con **supporto** alle **elaborazioni**, oltre alla precedente configurazione, consente di avere in qualsiasi momento dei **servizi aggiuntivi** che delegano, anche temporaneamente, a **terzi** (studio collega o un centro di elaborazione) l'effettuazione degli adempimenti di tutte o parte delle aziende senza che vengano trasferiti archivi o programmi.

3

# LE FUNZIONALITÀ DI PAGHE 2.0

## Integrazione documentale

L'architettura di **Paghe 2.0** offre nuove soluzioni in termini di **collegamenti web dinamici** per associare al software **informazioni giuslavoristiche** presenti in rete, quali:

Aggiornamento di news

---

Integrazione documentale disponibile nei siti istituzionali

---

Collegamento a banche dati

---

## Una finestra sul **WEB**

Le caratteristiche innovative del software Paghe Web permettono la **consultazione** dell'**integrazione documentale** in ogni momento e sezione del programma, usufruendo, in tal modo, di un aiuto sempre aggiornato sulle operazioni o i codici ammessi, con la presentazione delle relative pagine web dei siti istituzionali attinenti (Agenzia delle Entrate, Inps, Inail, Ministero del Lavoro, Enpals, Cassa Edile ecc.).



## Collegamento ai **siti istituzionali**

Un'apposita sezione contiene i link per accedere direttamente alle **pagine di consultazione** delle **banche dati**, degli **enti** e delle **agenzie** semplificando le operazioni di ricerca. Accesso alle modulistiche e a tutte le aree di interesse continuamente aggiornate e rese disponibili dal gestore del servizio.

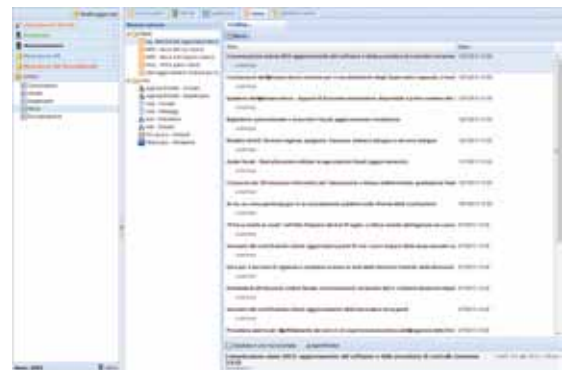

## **Accesso diretto** alle aree riservate degli istituti

Il menù collega l'utente all'**area riservata** per le operazioni specifiche: comunicazione nuova azienda, collocamento telematico, trasmissione Uniemens, consultazione certificati di malattia, invio domanda CIG, ecc.



## La potenza del **database relazionale**

Il programma è dotato di un **database relazionale**. Ciascun dato e informazione possono essere estrapolati tramite interrogazioni direttamente dalle tabelle interessate. Il programma viene fornito e aggiornato periodicamente con query già preimpostate che consentono di effettuare estrapolazioni mirate con la sola indicazione dei parametri di selezione.

### Presentazione grafica dei dati

I dati possono essere visibili sotto forma di **presentazioni grafiche** in vari formati (barre, istogrammi o a torta) in base alla tipologia dei dati da evidenziare.



### Query parametriche

Gli ambienti dati sono **organizzati per categorie** (aziendali, dipendenti, mensili, storici, 730), facilmente consultabili.

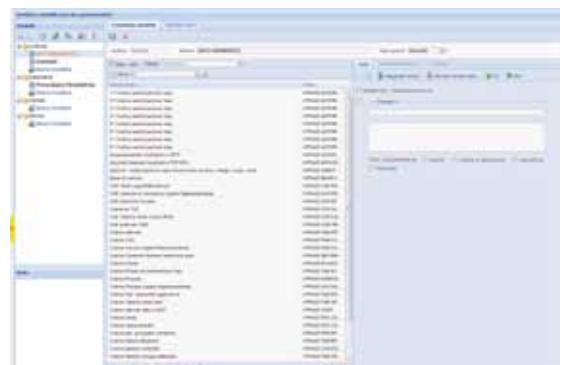

# LE FUNZIONALITÀ DI PAGHE 2.0

Integrato, innovativo,  
immediato

## Gestionale semplice e interattivo

Il flusso delle operazioni è reso semplice sia nell'inserimento dati che nelle elaborazioni tramite **schedulazioni** anche a livello di singola azienda e differenziate per periodo.

Il programma è completo dei moduli per la gestione del collocamento e formulario, per gli adempimenti nei settore dello spettacolo, dell'agricoltura, dell'edilizia, per la gestione dei fondi di previdenza, degli enti bilaterali e la gestione del 770.



## Cedolino interattivo

La **gestione interattiva** del cedolino ha come punto di partenza il foglio presenze del lavoratore e consente di sviluppare e gestire le voci di calcolo, offrendo la possibilità di visualizzare in dettaglio i totali, compresa l'anteprima di stampa.

Il cedolino è **organizzato a schede** per consentire una gestione più funzionale.

Ogni scheda svolge una specifica funzione quali segnalazioni e scadenze, calendario presenze, movimenti, totali e anteprima di stampa.

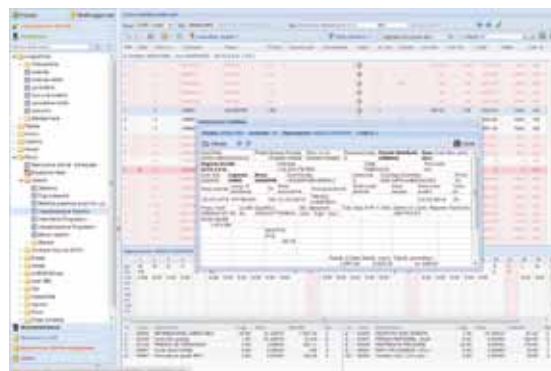

## Scadenzario

Lo scadenzario è organizzato a **tre livelli: generale, aziendale e lavoratore**.

Le scadenze sono inseribili nell'apposita gestione: alcune sono determinate in modo automatico in base alle date presenti negli archivi tabellari e anagrafici.

La visualizzazione avviene nel calendario.

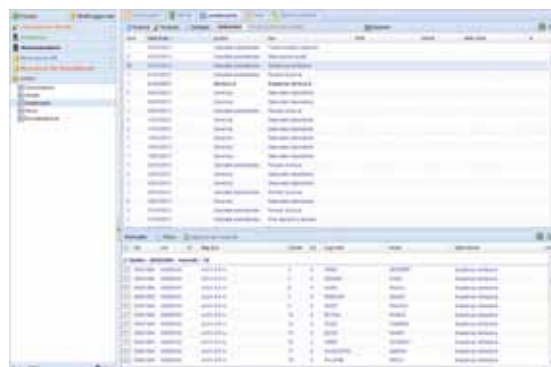



## Soluzione web per amministrare il personale

**Paghe 2.0** è un applicativo per la gestione del personale, dai contenuti innovativi sviluppato su **piattaforma web** e dotato di **data base relazionale** e **banca dati on line**.

La sua architettura offre le potenzialità di un applicativo web aperto a numerosi servizi presenti in rete con l'utilizzo illimitato.

### La completa operatività da ogni luogo

**Paghe 2.0** può operare direttamente da qualsiasi dispositivo che sia collegato a internet.

Da qualsiasi luogo, si possono eseguire le stesse operazioni di elaborazione e stampa come dall'ufficio.

Il software consente, su un'unica postazione, di gestire in maniera pluralizzata e in contemporanea le diverse funzioni di calcolo ed elaborazione.

## La soluzione che **ottimizza** le fasi di **lavorazione**

L'organizzazione di paghe online elimina alcune attività come:

L'aggiornamento dei programmi

Il backup giornaliero degli archivi in conformità ai massimi criteri di sicurezza e trattamento dei dati

L'aggiornamento della contrattualistica nazionale e provinciale

L'aggiornamento dei dati tabellari

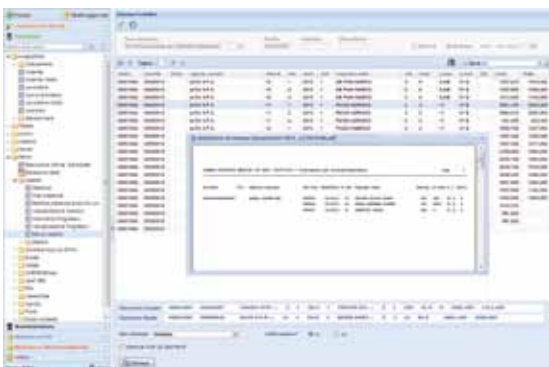

## Semplificazione nella manutenzione:

### Protezione dei dati

Gli aggiornamenti del software vengono forniti senza alcuna incombenza per lo studio e in modo da garantire la massima efficienza del sistema.

Le copie di backup dei dati sono eseguiti con elevati standard di sicurezza.

Gli archivi sono protetti con sofisticati sistemi anti intrusione, controllo accessi, e controlli antincendio per fornire altissimi livelli di sicurezza.

### Aggiornamento periodico dei contratti

L'aggiornamento dei contratti avviene in modo sistematico e puntuale.

La contrattualistica fornita è riferita sia all'ambito nazionale che a quello provinciale e regionale.

Con i contratti vengono forniti i parametri dei maggiori istituti:

Retribuzione

Apprendistato

Periodo di prova

Una tantum

Malattia

Maternità

Infortunio

Cig

Ratei, ferie, perm. rol

Straordinari

## Nuova logica di lavoro: **area web** azienda

L'**area web azienda** è l'ambiente di lavoro in cui l'azienda/cliente può effettuare operazioni di inserimento ed aggiornamento delle anagrafiche e l'introduzione delle presenze / mese.



# LE FUNZIONALITÀ DI PAGHE 2.0

---

## Gestione razionale e simultanea

### Nuove **potenzialità**

#### Controllo delle attività svolte dai clienti

Da **qualsiasi luogo** e in **qualsiasi istante** è possibile **monitorare** la **situazione** delle attività mensili svolte dal cliente come l'inserimento e/o modifica delle anagrafiche e l'introduzione delle variabili mensili nel foglio presenze.

#### Controllo delle attività di studio

Le **attività** dello **studio** sono facilmente **controllabili** per ciascuna azienda/cliente. Tramite un'apposita vista è possibile verificare le attività previste, quelle effettuate e da effettuare. Selezionando la singola azienda, un'ulteriore lista mostra il dettaglio dei cedolini elaborati, da elaborare e i cedolini stampati con numerazione.

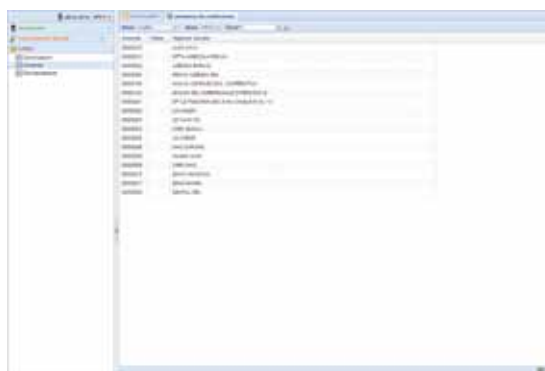



## Nuovi servizi per l'azienda cliente

### Assistenza online

Con l'**assistenza online** l'azienda cliente può inoltrare allo studio una serie di richieste sia inerenti agli elaborati (rielaborazioni di cedolini, variazioni anagrafiche) che all'istanza di pratiche (assunzione, cessazione e trasformazione, Durc, domanda C.I.G.) che a quesiti di natura giuslavoristica.

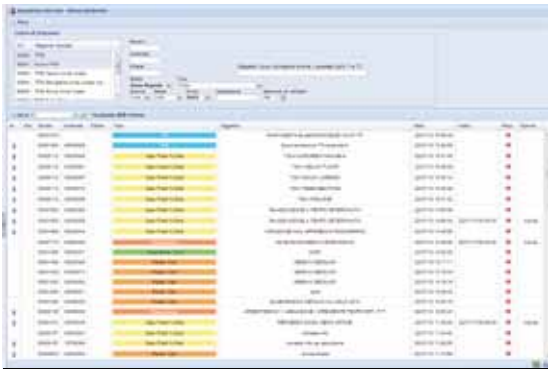

### Area web per consultazione di elaborati e pratiche

L'azienda può **consultare** in **ogni momento tutta** la **documentazione** che si rende disponibile, organizzata per tipologia e per mese ed anno. I documenti aziendali e relativi a pratiche dei singoli dipendenti, possono essere archiviati e associati dallo studio direttamente alle anagrafiche.



### Comunicazione e messaggistica

Con una semplice gestione lo studio può mettere a disposizione delle aziende una **messaggistica** che le aggiorni sulle **novità normative**, anche inoltrando le **informative** che il gestore dei servizi pubblica periodicamente allo studio, o per ricordare **determinate scadenze** con la richiesta della documentazione da produrre per l'espletamento degli adempimenti.

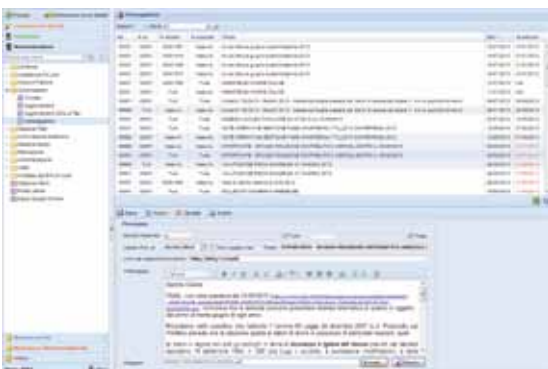

# LE FUNZIONALITÀ DI PAGHE 2.0

Semplicità  
e controllo globali

## Servizi integrati

Numerosi i servizi integrati nell'ambiente web paghe.

### Il portale lavoratore

**Area web** riservata al **dipendente** che tramite le proprie credenziali può accedere per consultare la modulistica e gli elaborati messi a disposizione dall'azienda.

È presente una **bacheca** con le comunicazioni aziendali generali o per singoli reparti/centri di costo o dipendenti. Un'area aziendale contiene la modulistica interna per il personale come canale di comunicazione con gli appositi uffici.

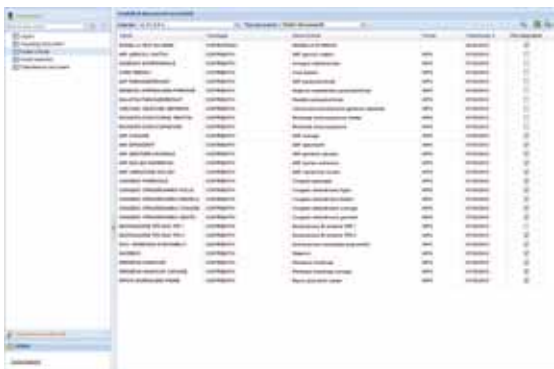

### Il sito personalizzabile

Studio web è un **modulo CMS** per fornire al consulente, allo studio o all'azienda la possibilità di **creare un sito internet personalizzabile** tramite delle semplici operazioni guidate.

Non necessita l'acquisto di un dominio poiché le pagine saranno residenti nei server del data center.



m

### Servizi mobile

Il servizio web di PAGHE 2.0 è compatibile con i dispositivi Mobile come Tablet e Smartphone di ultima generazione.

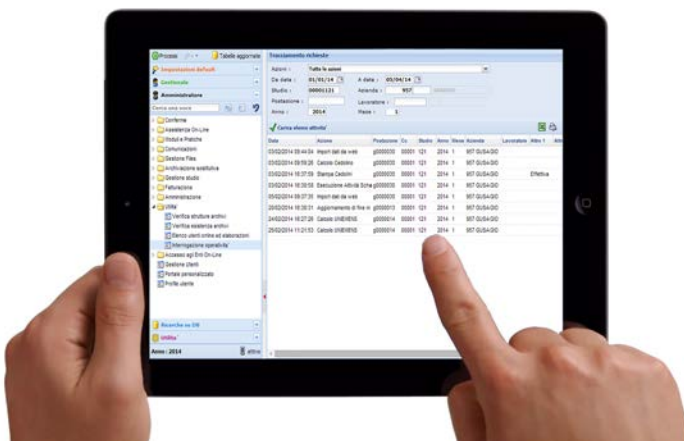



### L'archiviazione sostitutiva

Il libro unico può essere archiviato mediante il **processo di conservazione sostitutiva** secondo i criteri indicati nella normativa AGID. Un apposito servizio consente di eliminare il cartaceo del lul e sostituirlo con il formato elettronico del documento, firmato digitalmente e con marca temporale che attesta la data di predisposizione.

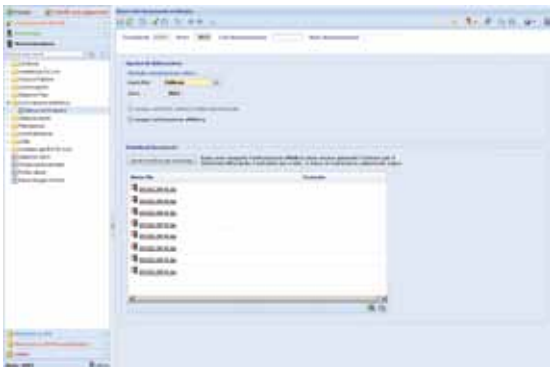

### Monitoraggio dati

Funzione per **verificare** le **operazioni** che vengono effettuate durante le attività di elaborazione.

Le azioni riguardano le **comuni attività** e le **elaborazioni** dell'**applicativo paghe** come:

Inserimento /modifica /cancellazione delle tabelle, delle anagrafiche, dei cedolini

Esecuzione dei singoli programmi della procedura

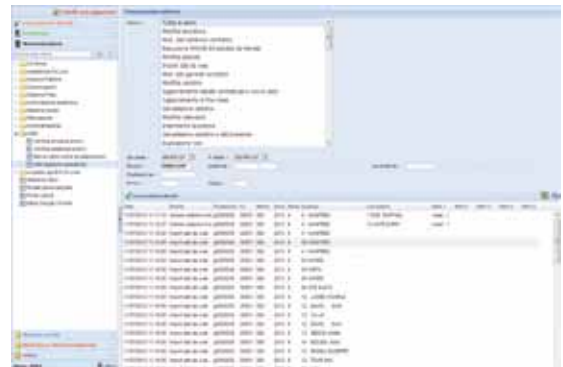

### La console azienda

È un **modulo fruibile dal consulente**, e dall'**azienda cliente**, contenente una serie di viste che forniscono indicatori di valutazione dei maggiori parametri nell'amministrazione del personale (forza lavoro per qualifiche e tipologie, retribuzioni, ecc.)



### Altri servizi integrativi:

La profilazione accessi

Il portale studio

L'archiviazione documentale

L'invio del lul tramite PEC

L'archiviazione sostitutiva

Il servizio di 730 CAF

La rilevazione presenze

La gestione pratiche studio

Lo storico variazioni

# PAGHE 2.0 È IL SOFTWARE NAMIRIAL CHE GARANTISCE:

## **Dati in locale ed archiviazione**

---

**Operatività senza limiti geografici**  
e di tempo

---

**Aggiornamenti automatici**  
e a richiesta

---

Sicurezza nei dati

---

Assenza di manutenzione a carico  
dell'utente

---

Massimo livello di Privacy

---

**Immediatezza** negli **aggiornamenti**  
tabellari e di programma

---

Accessibilità illimitata

---

**Connettività** a vari livelli

---

Hardware sempre all'avanguardia

---

**Integrazione** a presenze on line

---

Profilazioni di accessi

---

Funzioni di Business Intelligence

---

CMS

---

Funzioni mobile

---

Query DB

---

News

---

Storicizzazione

---

Gestione pratiche

---

PEC

## **Integrazione** del software

**Caricamento anagrafiche**  
e **progressivi** derivanti  
dalle altre procedure paghe presenti  
sul mercato

---

**Integrazione** con **TimePicker**  
analoghi software di gestione  
e rilevazione presenze

---

**Integrazione** anche con i **gestionali**  
di contabilità proposti da aziende  
competitor